

NOTAS:

a) **SOBRE O CONCRETO:**
 a.1) Resistência característica do concreto PARA VIGAS, PILARES E SAPATAS: FCK >= 250 kgf/cm² (25 MPa);
 a.2) Cimento do tipo CP II-32, CP II-40 ou CP V-ARI;
 a.3) Fator água/cimento < ou = 0,55;
 a.4) Consumo mínimo de cimento > ou = 400 kg/m³
 a.5) Cobrimento Nominal Mínimo das armaduras em contato com o solo igual a 4,5cm;

ATENÇÃO: Os agregados a serem utilizados na confecção do concreto deverão ser areia grossa, brita 0 e brita 1. Deve ser dada atenção especial aos feitos do desenvolvimento lento da resistência sobre os processos de construção e deformação da estrutura quando da retirada do escoramento - realizar ensaios que permitam averiguar as condições do concreto antes da desforma.

b) Sobre o aço: CA-60B p/ ø4,2mm e ø 5,0mm e CA-50 p/ bitolas iguais ou superiores a ø6,3mm
 c) O Construtor deverá obedecer às Normas vigentes pertinentes à execução: (Cura, escoramentos, recobrimentos, apoios, transpasse de emendas da armadura, raios dos pinos para dobras e ganchos, fator água/cimento, etc.).

todos os pranchas têm o escoramento a ser executado serviço de laçadas, e com isso, o projeto de fundações e de projeto de escoramento é proibido o trabalho até ao término completo de furos de sondagem em obediência à NBR 12216/2012.

De forma, todos os reforços antes de serem executados os projetos de forma, para que, juntamente com o mais breve possível, a qualquer execução de obras técnicas dos arquivos, logística, etc. que das ARTs dos projetos titulares deste projeto descritivo, nos projetos e demandas, superintendência do

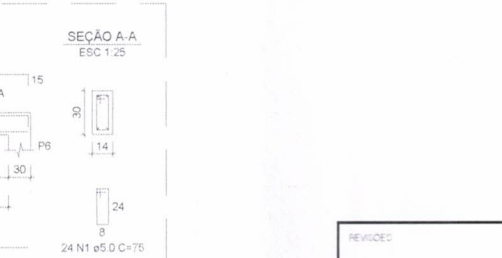
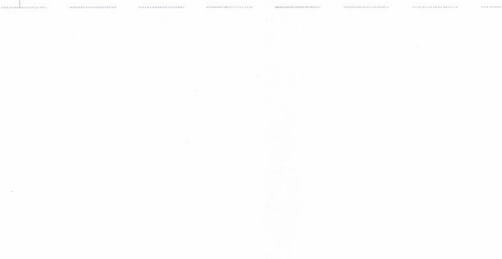
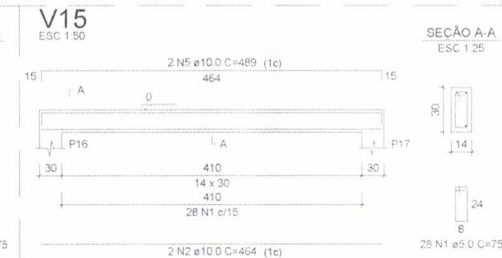
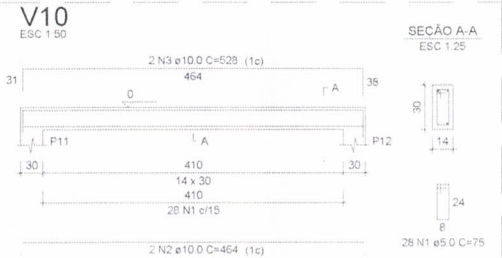
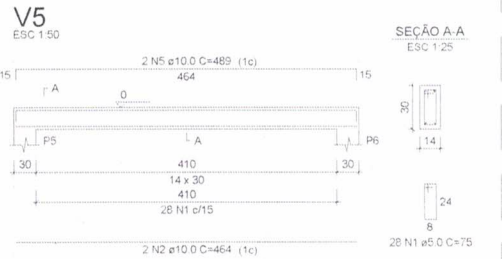

RELAÇÃO DO AÇO

V1	V2	V3
V4	V5	V6
V7	V8	V9
V10	V11	V12
V13	V14	V15
V16	V17	V18
V19	V20	V21
V22	V23	V24
V25	V26	V27
V28		

AÇO	N	DIAM (mm)	QUANT	C UNIT (cm)	C TOTAL (cm)
CA60	1	5.0	738	75	55350
CA50	2	10.0	36	464	16704
	3	10.0	4	528	2112
	4	10.0	4	528	2112
	5	10.0	4	489	11736
	6	10.0	4	525	2100
	7	10.0	6	374	2244
	8	10.0	2	410	820
	9	10.0	2	410	820
	10	10.0	2	411	822
	11	10.0	14	382	5348
	12	10.0	14	408	5712

RESUMO DO AÇO

AÇO	DIAM (mm)	C TOTAL (m)	PESO + 10% (kg)
CA50	10.0	504.5	311
CA60	5.0	553.5	85.3
PESO TOTAL (kg)			
CA50			311
CA60			85.3

Volume de concreto (C-25) = 5.15 m³
 Área de forma = 90.72 m²

SEMA/MT
Fls. 128
E
Cm

REVISÃO:

SINFRA
Secretaria de Estado de Infraestrutura e Logística

Governo de Mato Grosso

PROJETO ESTRUTURAL

OBRA: ABRIGO PARA BARCOS NA SEDE DA SECRETARIA DE ESTADO DE MEIO AMBIENTE - SEMA - MT

PROPRIETÁRIO: SECRETARIA DE ESTADO DE MEIO AMBIENTE
CPF/CNPJ: 03.507.415/0023-50

ENDEREÇO: RUA 'C', ESQUINA COM A RUA 'F', CENTRO POLÍTICO ADMINISTRATIVO
CEP 78.050-913 - CUIABÁ - MT

AUTOR DO PROJETO: *Aracilene*
CREA CAU: Pesta Miguel Araújo do Santo
Engenheiro Civil
CREA MT045990

RESP. P/ EXECUÇÃO: *Aracilene*
CREA CAU:

ESCALA: INDICADA

DATA: DEZEMBRO/2020

REVISÃO: REV. 00

ASSUNTO: -ARMADURA DAS VIGAS BALDRAMES

FOLHA Nº: 03 / 03